

COMUNE DI SCARPERIA

(Provincia di Firenze)

PIANO URBANISTICO ATTUATIVO PER CAMBIO DI DESTINAZIONE D'USO URBANISTICO DI PORZIONE DI FABBRICATO DA ARTIGIANALE - INDUSTRIALE A TERZIARIO IN LOC. PIANVALLICO (APP. DEL. C.C. N°021 DEL 31/03/2008)

PROGETTO ESECUTIVO

PER RISTRUTTURAZIONE ED AMPLIAMENTO DI PORZIONE DI IMMOBILE DA DESTINARE A CENTRO SERVIZI (E LABORATORI UNIVERSITARI IN COMUNE DI SCARPERIA)

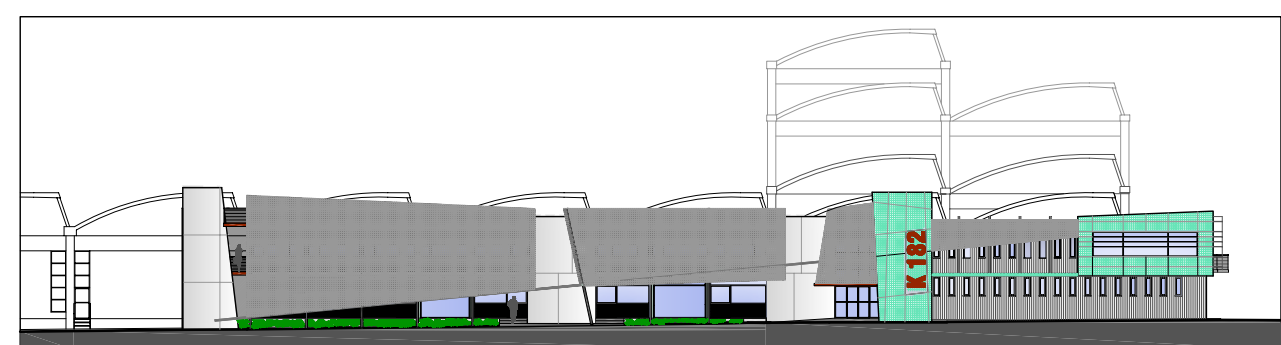

UBICAZIONE: viale J.F. Kennedy n. 184 (S.P. 503 del Passo del Giogo)

PROPRIETA': BNP PARIBAS LEASE GROUP S.p.A
C.F. P.Iva 00862460151

SOC. UTILIZZATRICE E SOGGETTO ATTUATORE: **PianVallico spa**
Piazzale del Comune, 1 - 50037 San Piero a Sieve
Tel. 055.846751 - 055.846758 - Fax 055.2722908

PROGETTO: geom. Roberto Lombardi
arch. Stefania Forti
Collaboratori: arch. Stefano Nenci

Flostudio - Studio di Architettura geom. Roberto Lombardi - arch. Stefania Forti
via P.F. Cah 41 - 50137 Firenze tel/fax 055663244 email: info@flostudio.it

TITOLO **Dettagli**

SCALA	1:5		PROCEDIMENTO	SUBCORPO	CATEGORIA	N. ELABORATO
Tipo doc.	N	Descrizione	Data	ES	A	AR 17a
1	consegna	novembre 2009				
2						
3						
4						

FILE \\Serverstudio\DATI (D)\STUDIO\Lavori 2009\PT\PROGETTO RIQUALIFICAZIONE\Esecutivo Centro Servizi\Dettagli.dwg
Questo documento è di proprietà dei progettisti e pertanto, a norma di legge, ne è vietata la riproduzione anche parziale e la diffusione a terzi senza esplicito consenso.

Sistema isolamento a cappotto Codice dettaglio **D3**

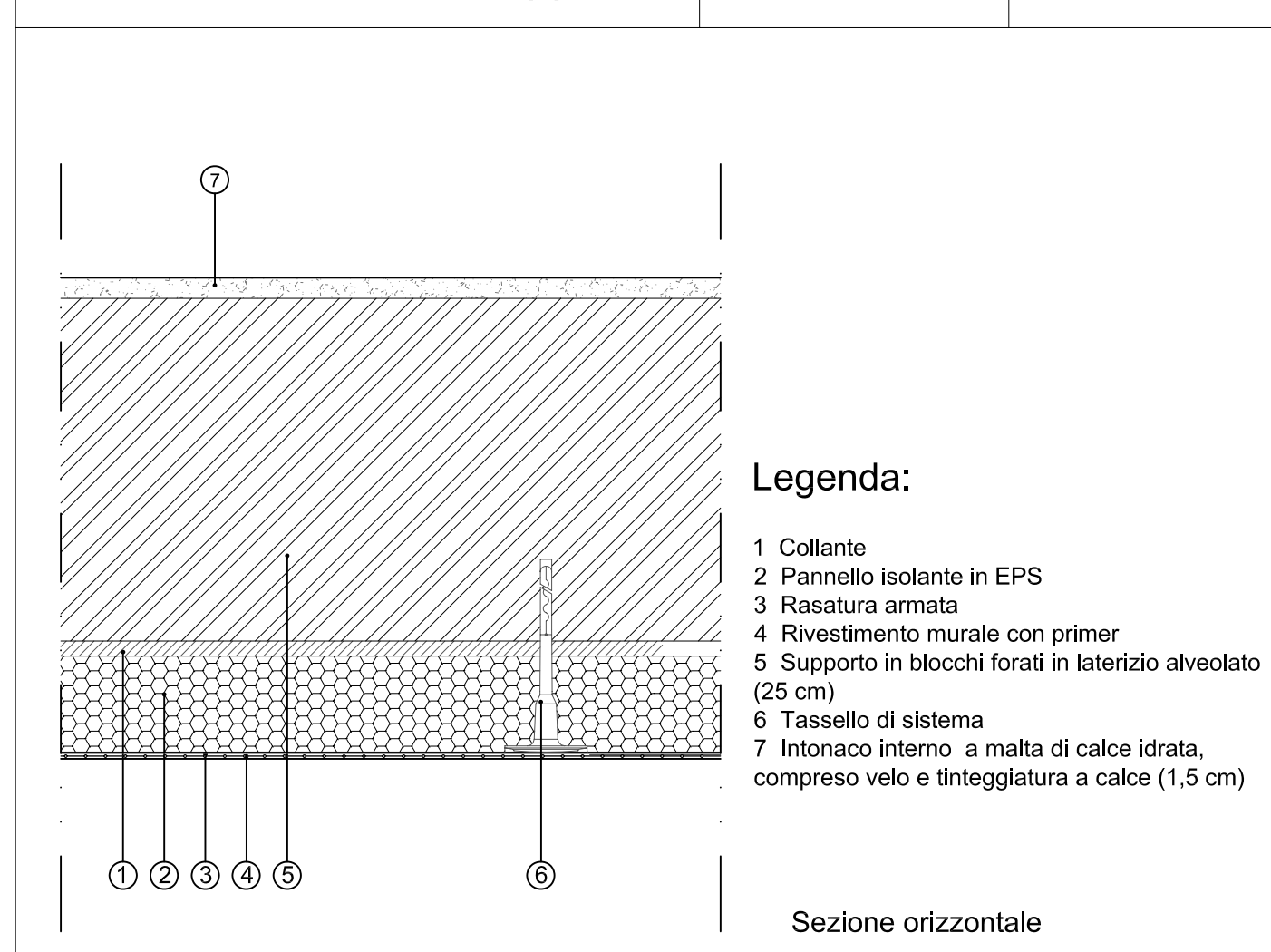

Sistema isolamento a cappotto Codice dettaglio **D4**

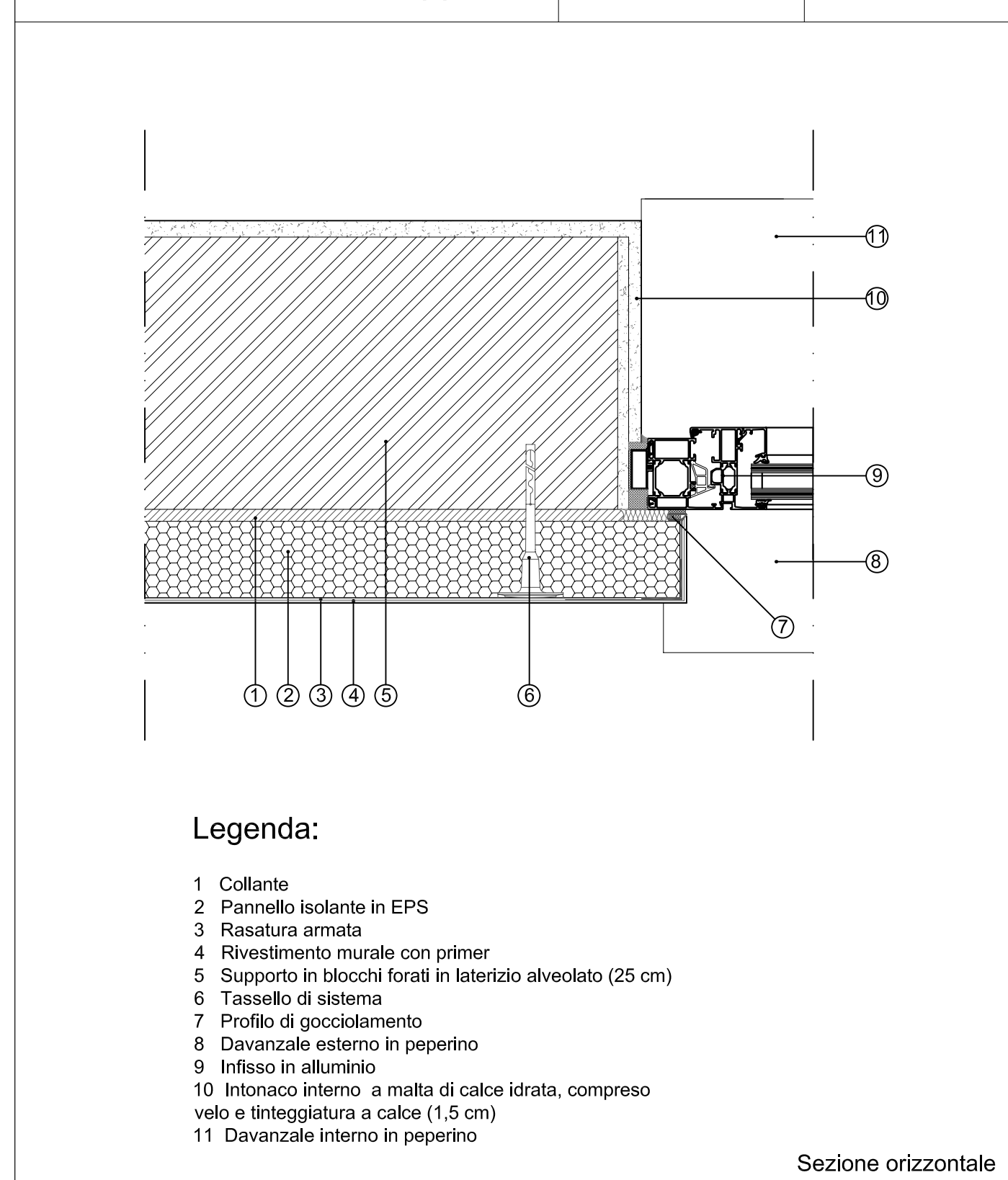

Sistema isolamento a cappotto Codice dettaglio **D5**

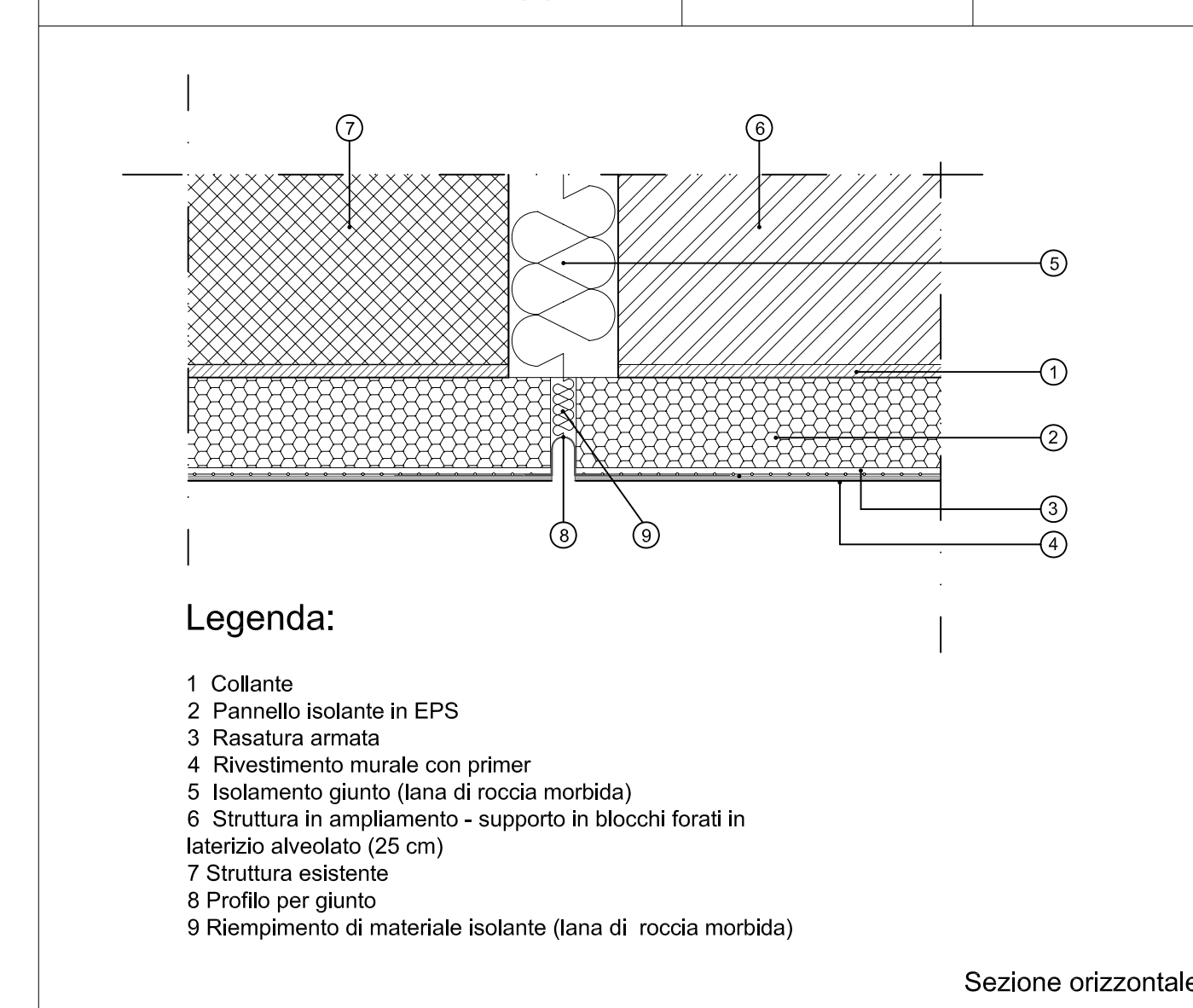

Rivestimento in rame a doghe Codice dettaglio **D6**

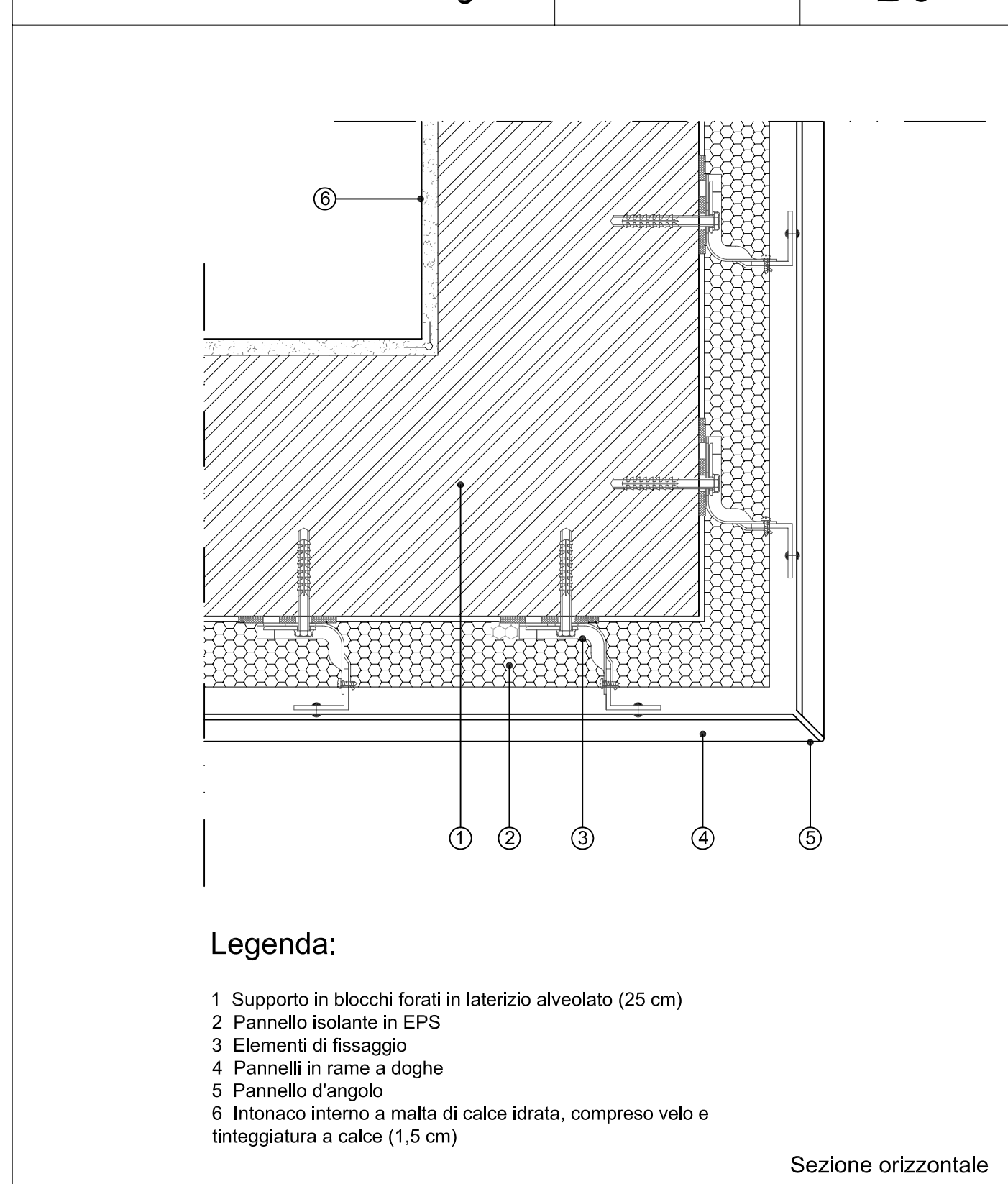

Rivestimento in rame a doghe Codice dettaglio **D7**

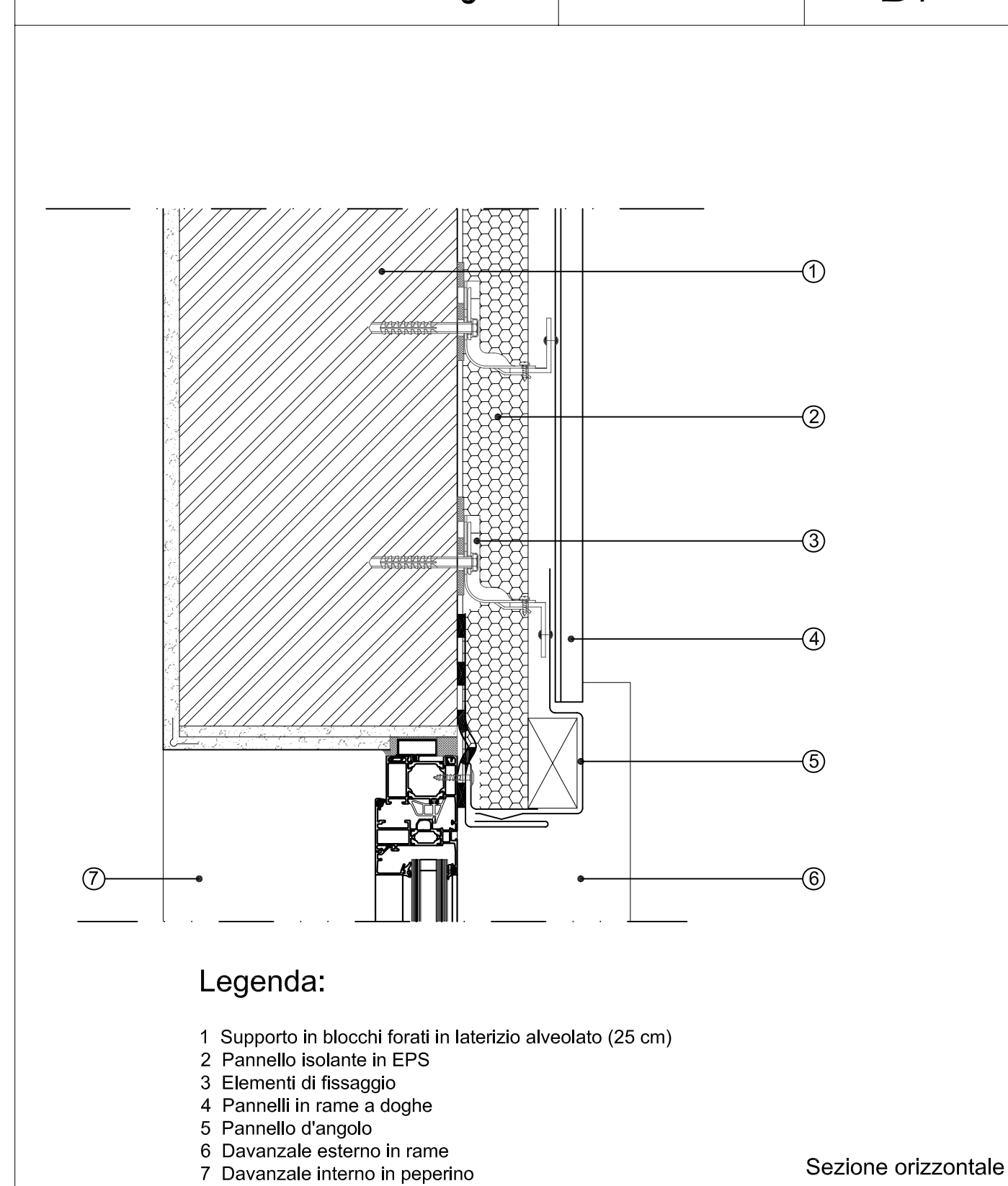

Rivestimento in rame a lastre Codice dettaglio **D8**

