

COMUNE DI SCARPERIA

(Provincia di Firenze)

PIANO URBANISTICO ATTUATIVO PER CAMBIO DI DESTINAZIONE D'USO URBANISTICO DI
PORZIONE DI FABBRICATO DA ARTIGIANALE - INDUSTRIALE A TERZIARIO
IN LOC. PIANVALLICO (APP. DEL. C.C. N°021 DEL 31/03/2008)

PROGETTO ESECUTIVO

PER RISTRUTTURAZIONE ED AMPLIAMENTO DI PORZIONE DI
IMMOBILE DA DESTINARE A CENTRO SERVIZI (E LABORATORI
UNIVERSITARI IN COMUNE DI SCARPERIA)

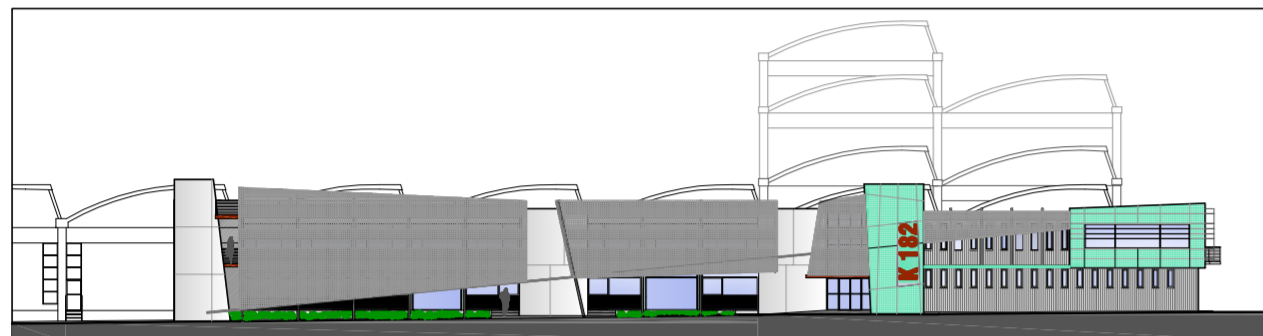

UBICAZIONE: viale J.F. Kennedy n. 184 (S.P. 503 del Passo del Giogo)

PROPRIETA': BNP PARIBAS LEASE GROUP S.p.A
C.F. P.iva 00862460151

**SOC. UTILIZZATRICE E
SOGGETTO
ATTUATORE:**



Pianvallicospa
Piazzetta del Comune, 1 - 50037 San Piero a Sieve
Tel. 055.848751 - 055.8487536 - Cod. Fisc. 0272220480



PROGETTO: geom. Roberto Lombardi
arch. Stefania Forti
Collaboratori: arch. Stefano Nenci



Flostudio - Studio di Architettura geom. Roberto Lombardi - arch. Stefania Forti
via P.F. Calvi 41 - 50137 Firenze tel/fax 055663244 email: info@flostudio.it

TITOLO Planimetria coperture e sistemazioni esterne
Stato attuale

SCALA				PROCEDIMENTO	SUBCORPO	CATEGORIA	N. ELABORATO
1:500							
Tipo doc.	N	Descrizione	Data	ES		AR	2
EG	1	consegna	novembre 2009				
	2						
	3						
	4						
FILE \\Serverstudio\DATI (D)\STUDIO\lavori\lavori 2005\IPT\PROGETTO RIQUALIFICAZIONE Esecutivi\Esecutivo Centro Servizi\Appalto\Tavole\ES TAV2_.dwg							
Questo documento è di proprietà dei progettisti e pertanto, a norma di legge, ne è vietata la riproduzione anche parziale e la diffusione a terzi senza esplicito consenso.							

-  DELIMITAZIONE AREA INTERESSATA DALL'INTERVENTO
-  DELIMITAZIONE SUB CORPI

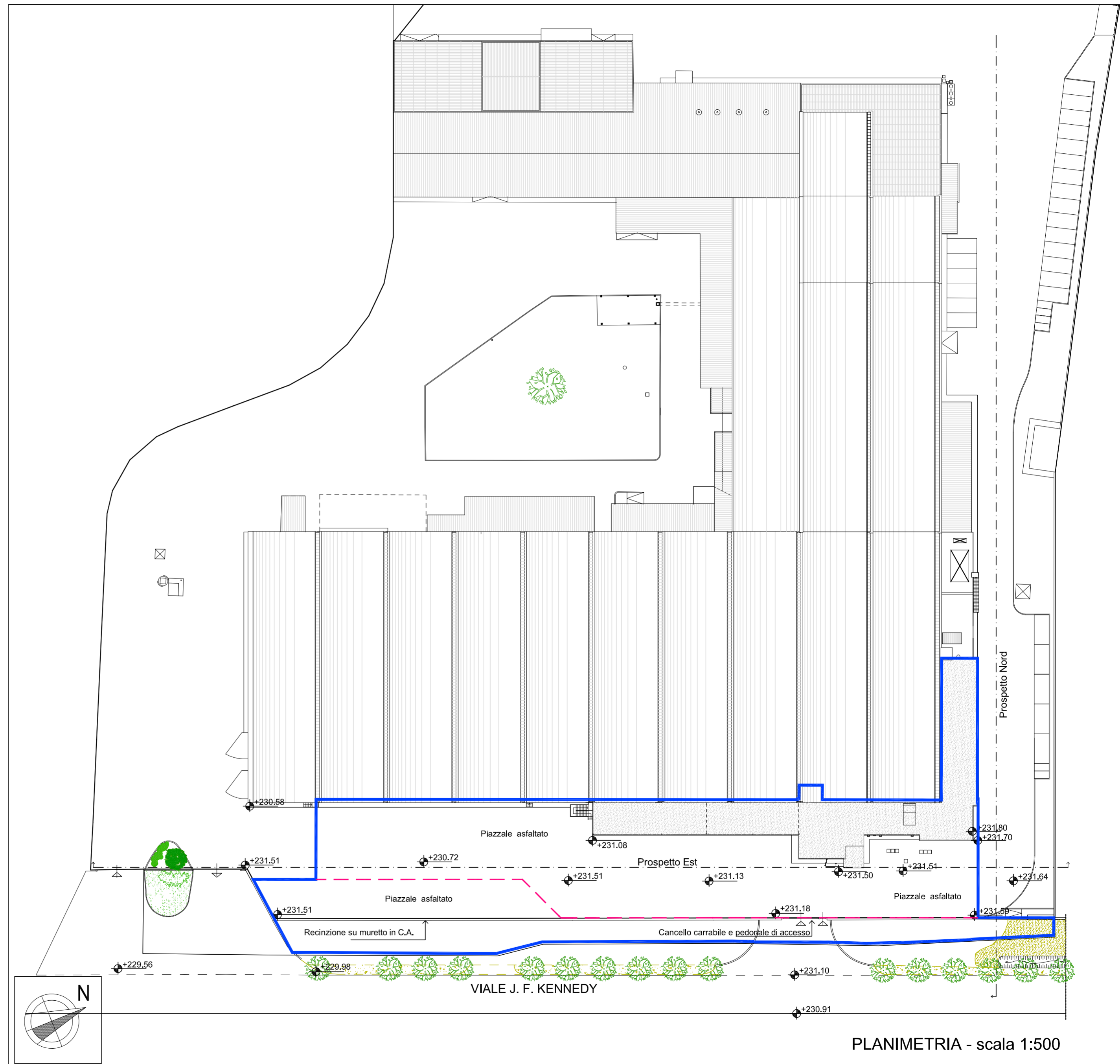

PLANIMETRIA - scala 1:500